

ΟΨΗΒ ΚΛΙΜΑΚΑ 1:20

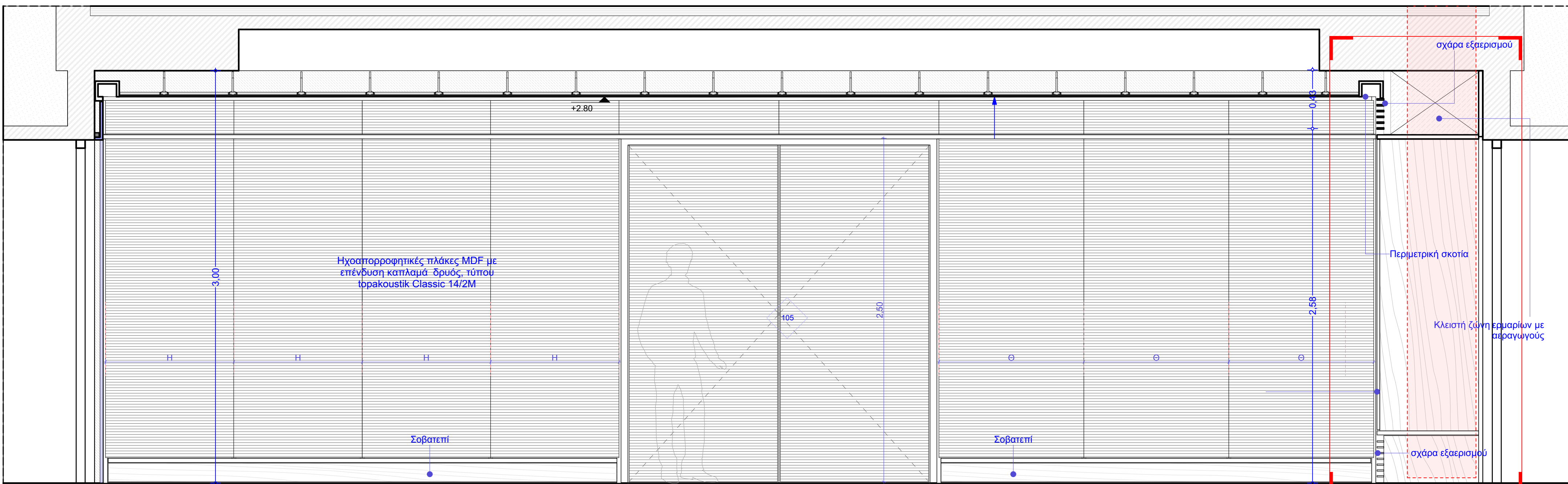

ΟΨΗΔ ΚΛΙΜΑΚΑ 1:20

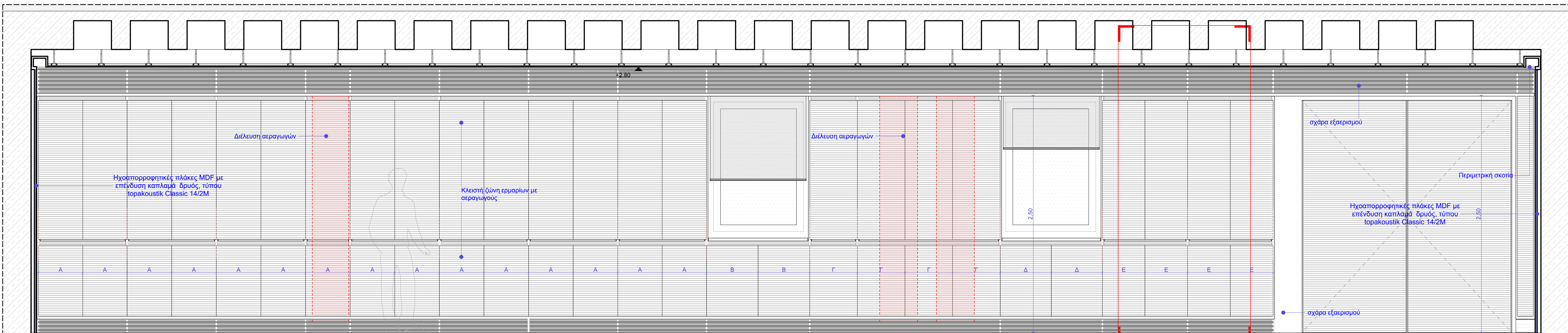

ΟΨΗΑ ΚΛΙΜΑΚΑ 1:20

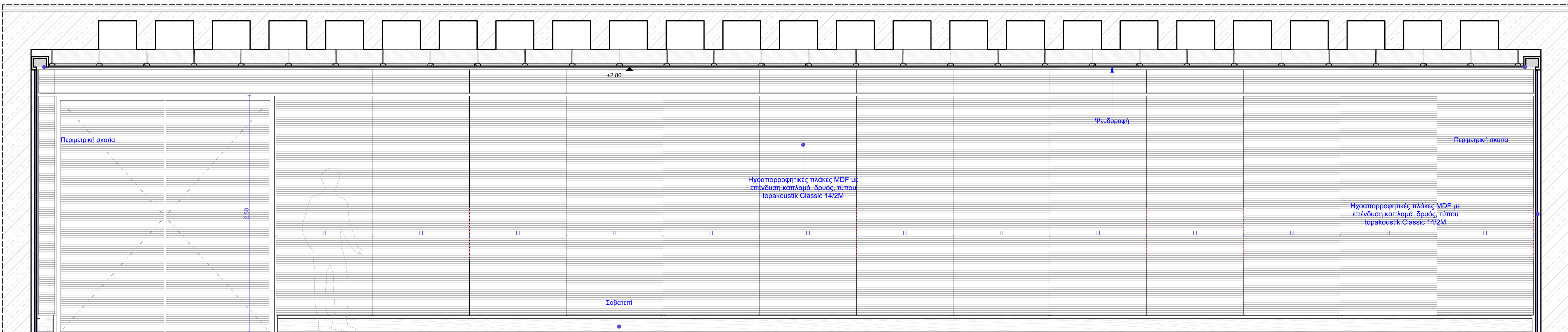

ΟΨΗΓ ΚΛΙΜΑΚΑ 1:20

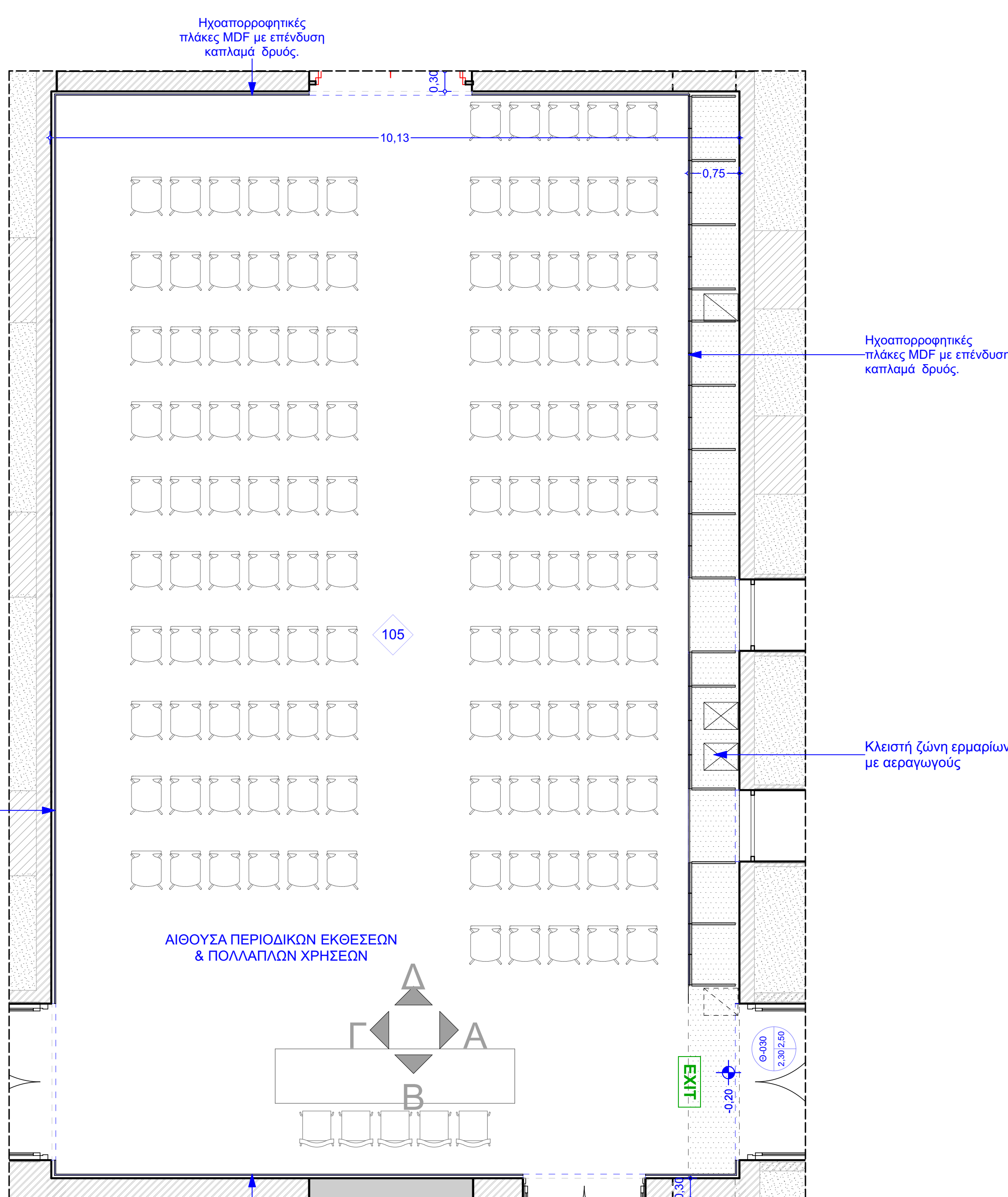

ΚΑΤΟΨΗ/ ΚΛ. 1:50

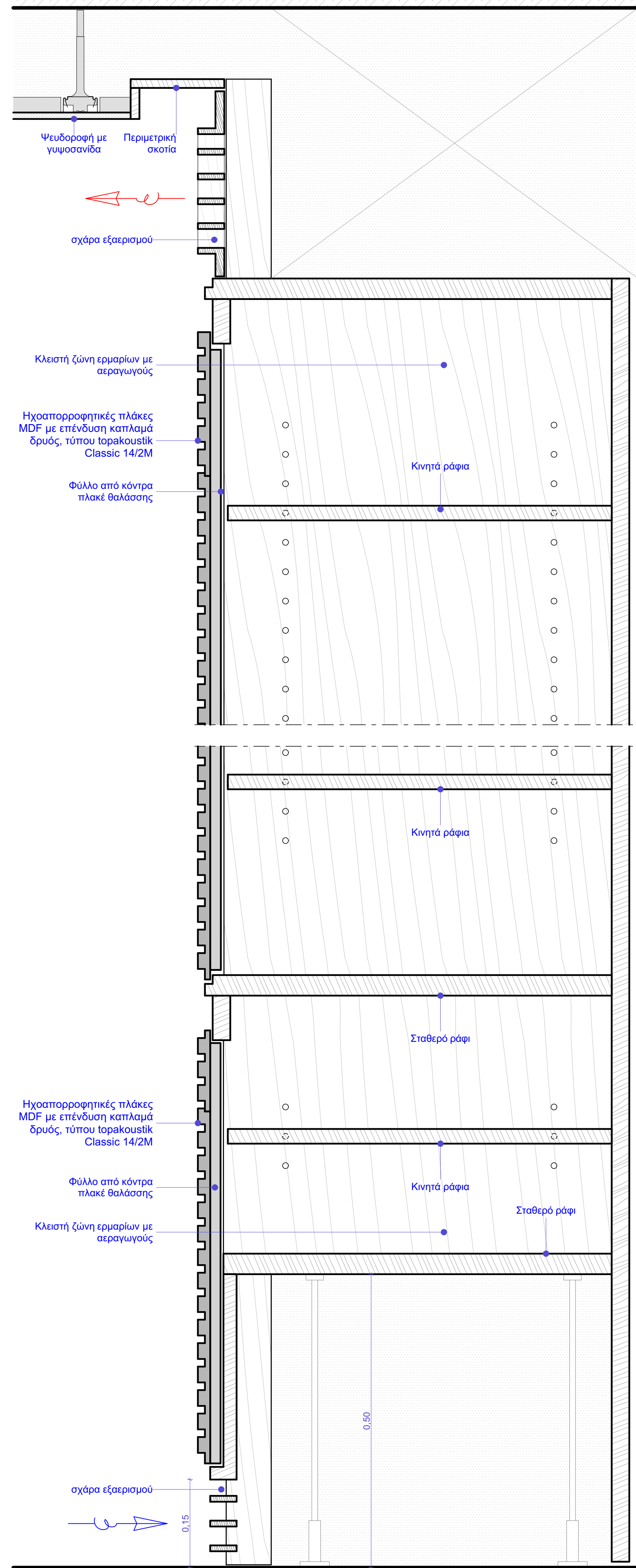

Α-1, ΤΟΜΗ/ ΚΛ. 1:5

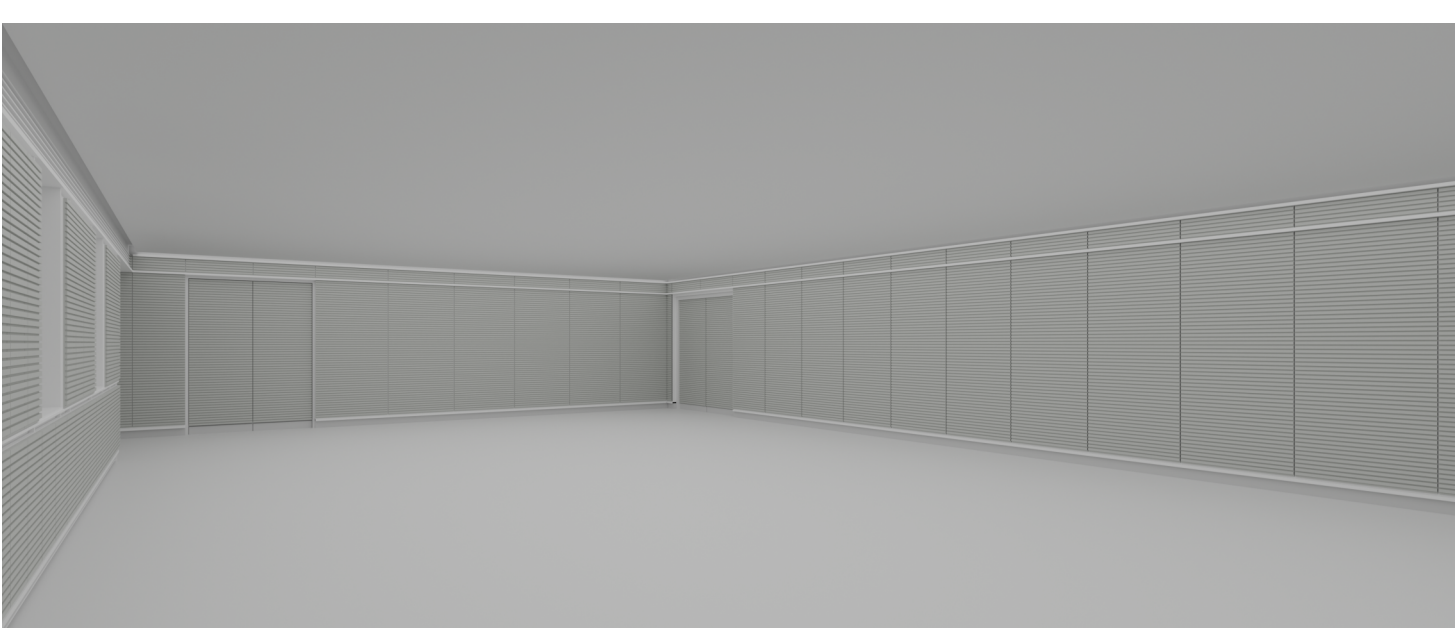
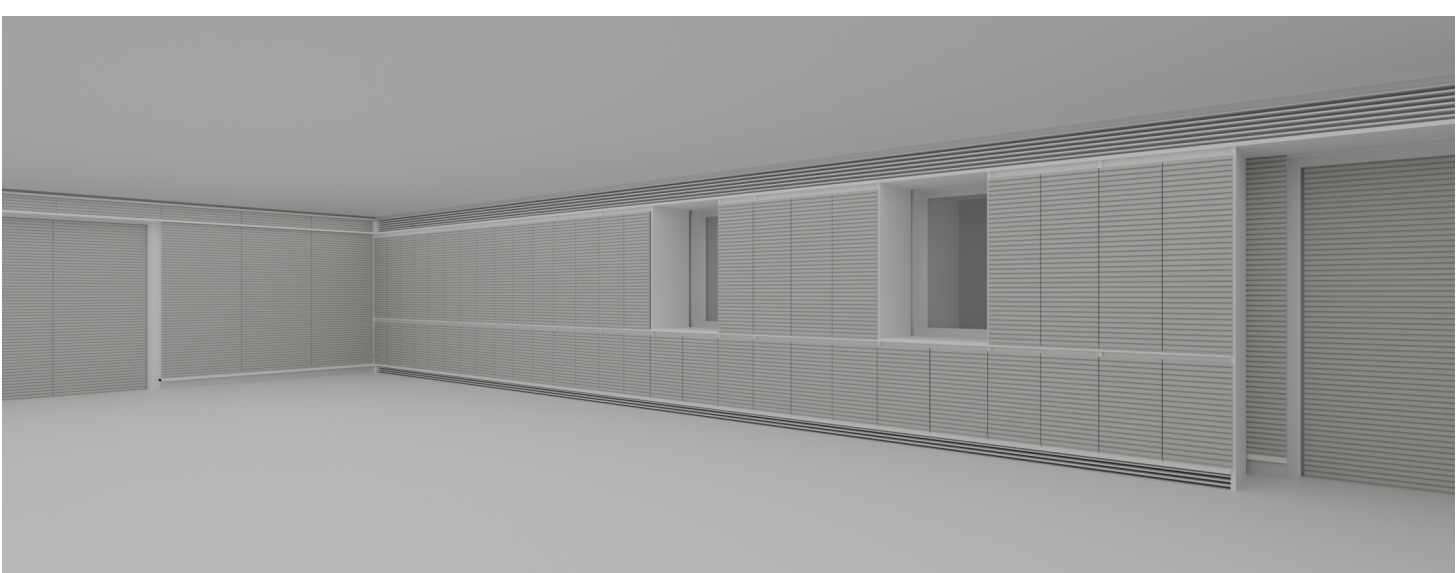

ΠΡΟΟΠΤΙΚΕΣ ΑΠΟΨΕΙΣ ΤΗΣ ΑΙΘΟΥΣΑΣ

ΚΥΡΙΟΣ ΤΟΥ ΕΡΓΟΥ:

ΥΠΟΥΡΓΕΙΟ ΠΟΛΙΤΙΣΜΟΥ ΚΑΙ ΑΘΛΗΤΙΣΜΟΥ  
ΓΕΝΙΚΗ ΔΙΕΥΘΥΝΣΗ ΑΝΑΣΤΗΛΩΣΗΣ, ΜΟΥΣΕΙΩΝ ΚΑΙ ΤΕΧΝΙΚΩΝ ΕΡΓΩΝ  
ΔΙΕΥΘΥΝΣΗ ΜΕΛΕΤΩΝ ΚΑΙ ΕΚΤΕΛΕΣΗΣ ΕΡΓΩΝ ΜΟΥΣΕΙΩΝ ΚΑΙ ΠΟΛΙΤΙΣΤΙΚΩΝ ΚΤΙΡΙΩΝ

ΕΡΓΟ:

ΕΠΙΣΚΕΥΗ, ΕΚΣΥΓΧΡΟΝΙΣΜΟΣ ΚΑΙ ΜΕΤΑΤΡΟΠΗ ΤΟΥ ΚΤΙΡΙΟΥ  
ΤΑΞΥΠΙ ΤΡΙΚΑΛΩΝ ΣΕ ΔΙΑΧΡΟΝΙΚΟ ΜΟΥΣΕΙΟ ΤΡΙΚΑΛΩΝ

ΣΤΑΔΙΟ / ΕΙΔΟΣ ΜΕΛΕΤΗΣ:

ΜΕΛΕΤΗ ΕΦΑΡΜΟΓΗΣ ΑΡΧΙΤΕΚΤΟΝΙΚΗ

ΤΙΤΛΟΣ ΣΧΕΔΙΟΥ / ΤΕΥΧΟΥΣ:

ΑΡΧ ΜΕ 22

Κλίμακα: 1: 20, 1:5

28-08-2024

ΑΡΧΙΤΕΚΤΟΝΙΚΗ / ΕΙΔΗ ΑΡΧΙΤΕΚΤΟΝΙΚΗΣ ΜΕΛΕΤΗΣ:

ΑΡΧΙΤΕΚΤΟΝΙΚΗ ΕΠΕ ΓΡΑΜΜΑΤΟΠΟΙΟΥΣ - ΠΑΝΟΥΣΑΚΗΣ  
Βασ. Σοφίας 116, Αθήνα 11521, τηλ: 2104638186, email: gpanousa@panousa.gr

ΓΡΑΦΕΙΟ ΚΙΖΗ ΑΕ ΑΡΧΙΤΕΚΤΟΝΙΚΗΣ & DESIGN  
Υψηλάντων 10, Αθήνα 10558, τηλ: 2103240392, email: elizoid@kizstudio.com

ΣΤΑΤΙΚΗ ΜΕΛΕΤΗ:

Ι. ΜΑΥΡΑΚΗΣ ΚΑΙ ΣΥΝΕΡΓΑΤΕΣ - ΓΡΑΦΕΙΟ ΤΕΧΝΙΚΩΝ ΜΕΛΕΤΩΝ ΑΕ  
Λεωφ. Κωνσταντίνου Καραμανλή 145, Θεσσαλονίκη 54249, τηλ: 2310200609, email: info@manirakis-sa.gr

ΜΗΧΑΝΟΛΟΓΙΚΕΣ / ΗΛΕΚΤΡΟΛΟΓΙΚΕΣ / ΗΛΕΚΤΡΟΝΙΚΕΣ ΜΕΛΕΤΕΣ:

Π. - Ι. ΖΑΝΝΗΣ ΚΑΙ ΣΥΝΕΡΓΑΤΕΣ ΑΕΜ  
Αριστοτέλους 17, Κηφισιά 14563, τηλ: 2106203501, email: mail@zannis.gr

ΤΟΠΟΓΡΑΦΙΚΗ ΜΕΛΕΤΗ:

Ι. ΜΑΥΡΑΚΗΣ ΚΑΙ ΣΥΝΕΡΓΑΤΕΣ - ΓΡΑΦΕΙΟ ΤΕΧΝΙΚΩΝ ΜΕΛΕΤΩΝ ΑΕ  
Λεωφ. Κωνσταντίνου Καραμανλή 145, Θεσσαλονίκη 54249, τηλ: 2310200609, email: info@manirakis-sa.gr

ΓΕΩΤΕΧΝΙΚΗ ΜΕΛΕΤΗ & ΕΡΕΥΝΑ:

Ι. ΜΑΥΡΑΚΗΣ ΚΑΙ ΣΥΝΕΡΓΑΤΕΣ - ΓΡΑΦΕΙΟ ΤΕΧΝΙΚΩΝ ΜΕΛΕΤΩΝ ΑΕ  
Λεωφ. Κωνσταντίνου Καραμανλή 145, Θεσσαλονίκη 54249, τηλ: 2310200609, email: info@manirakis-sa.gr

ΣΥΝΤΑΞΗ ΣΧΕΔΙΟΥ / ΤΕΥΧΟΥΣ:

ΕΓΚΡΙΣΗ:

ΑΡΧΙΤΕΚΤΟΝΙΚΗ ΕΠΕ  
Π. ΠΑΝΟΥΣΑΚΗΣ  
ΓΡΑΦΕΙΟ ΚΙΖΗ ΑΕ ΑΡΧΙΤΕΚΤΟΝΙΚΗΣ & DESIGN  
Υψηλάντων 10, Αθήνα 10558, τηλ: 2103240392, email: elizoid@kizstudio.com

No	ΗΜΕΡΟΜΗΝΙΑ	ΠΕΡΙΓΡΑΦΗ	ΑΝΑΘΕΩΡΗΣΕΙΣ